Drunter und Drüber

Drunter und Drüber eignet sich gut,
um verschiedene Sockenwollreste zu verarbeiten.

Der doppelte Rollrand lässt die Socke so erscheinen,
als wenn mehrere Socken übereinander getragen werden.

Durch das Hebemaschenmuster strickt man immer nur mit einer Farbe.

Das war meine erste Sockenanleitung, die ich bereits 2014 veröffentlicht habe.
In der neuen Version sind die Texte und Bilder noch einmal überarbeitet
und die Anleitung ist um 2 Größen erweitert.

michamade https://michamade.de - email: michamade.1@gmail.com

© 2020 – nur für den privaten Gebrauch! Verkauf und gewerbliche Nutzung nicht erlaubt.

Material:

Sockenwolle 4-fädig, LL 420 m/100g
ca. 40 g Farbe 1 (uni)
ca. 30 g Farbe 2 (bunt)
2 Nadelspiele 2,5 mm

Größe:

S (56M) / M (60M) / L (64M)

Maschenzahl teilbar durch 4

Bündchenmuster

1 M. rechts verschränkt, 1 M. Links

Muster

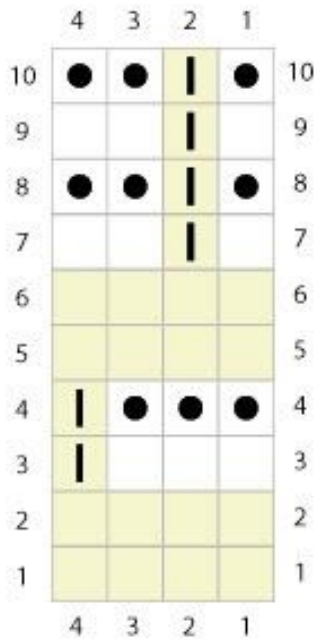

Hebemaschenmuster:

Maschenzahl teilbar durch 4

Runde 1: Farbe 1: alle Maschen rechts
Runde 2: Farbe 1: alle Maschen rechts
Runde 3: Farbe 2: * 3 re., 1 Hebemasche (Masche abheben, dabei den Arbeitsfaden hinter der Arbeit halten)* , von * bis * wiederholen
Runde 4: Farbe 2: * 3 li., 1 Hebemasche (Masche abheben, dabei den Arbeitsfaden hinter der Arbeit halten)*, von * bis * wiederholen
Runde 5: Farbe 1: alle Maschen rechts
Runde 6: Farbe 1: Alle Maschen rechts
Runde 7: Farbe 2: * 1 re., 1 Hebemasche, 2 re. * , von * bis * wiederholen
Runde 8: Farbe 2: * 1 li., 1 Hebemasche, 2 li. * , von * bis * wiederholen
Runde 9: Farbe 2: wie Runde 7
Runde 10: Farbe 2: wie Runde 8

michamade https://michamade.de - email: michamade.1@gmail.com

© 2020 – nur für den privaten Gebrauch! Verkauf und gewerbliche Nutzung nicht erlaubt.

Doppelter Rollrand

Für den Rollrand 56/60/64 Maschen mit einem Nadelspiel in der bunten Wolle (Farbe 2) anschlagen und 15 Runden glatt rechts stricken.
Mit einem zweiten Nadelspiel noch einmal 56 /60/64 Maschen in der unifarbenen Wolle (Farbe 1) anschlagen und 10 Runden glatt rechts stricken.

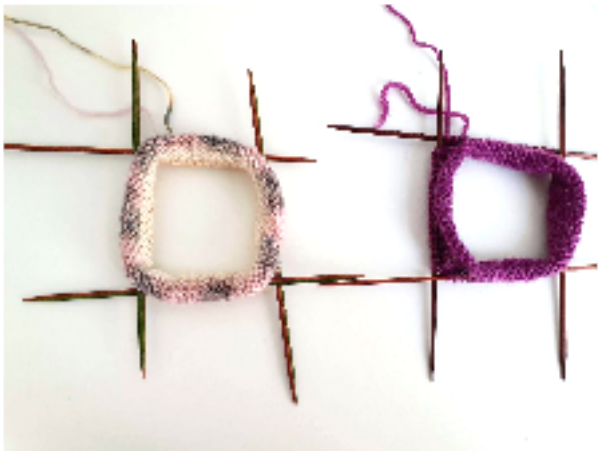

Jetzt werden die beiden Strickteile ineinander gesteckt (das kürzere Teil liegt außen) und in der nächsten Runde mit Farbe 1 zusammengestrickt.

Bündchen und Bein

Stricke jetzt 10 Reihen mit Farbe 1 im Bündchenmuster: 1 Masche rechts verschränkt, 1 Masche links

Anschließend wird der Schaft im Hebemaschenmuster bis zur gewünschten Länge gestrickt, bei mir waren das 5 Musterrapporte, 50 Reihen.

michamade https://michamade.de - email: michamade.1@gmail.com

© 2020 – nur für den privaten Gebrauch! Verkauf und gewerbliche Nutzung nicht erlaubt.

Ferse

Die Ferse wird über die Nadeln 3 und 4 in Farbe 1 gearbeitet.

Ich habe hier die modifizierte Bumerangferse von EliZZZa gestrickt.

Diese Fersenform hat den Vorteil, dass sie ohne Zwischenrunden auskommt, und darum auch gut in einer anderen Farbe abgesetzt werden kann.

Die Bumerangferse wird mit verkürzten Reihen über die Maschen von Nadel 3 und 4 gestrickt.

Da die Bumerangferse ziemlich kurz ist, werden in der ersten Reihe noch einige Maschen zugenommen, dadurch verlängert sich die Ferse.

Fasse die Maschen der Nadel 3 und 4 auf eine Nadel zusammen = 28/30/32 Maschen.

Stricke die Maschen der Fersennadel ab, dabei nimmst du 6 Maschen zu.

Größe S:
(4 M. re., 1 M. zun.)6 x, 3 M. re., 1 Wickelmasche
= 34 Maschen

Größe M:
2 M. re, 1 M. zun.,(5 M. re., 1 M.zun.)5 x, 2 M. re, 1 Wickelmasche
= 36 Maschen

Größe L:
3 M. re, 1 M. zun.,(5 M. re., 1 M.zun.)5 x, 3 M. re, 1 Wickelmasche
= 38 Maschen

Alle Größen:
1. Rückreihe:
1 Masche rechts, die restlichen Maschen der Reihe links stricken, die letzte Masche wieder als Wickelmasche arbeiten. (Eine Erklärung zur Wickelmasche findest du am Ende der Anleitung). Arbeit wenden
2. Hinreihe: rechts stricken bis 1 Masche vor der Wickelmasche (das ist sehr gut zu erkennen, weil diese Masche links ist) , 1 Wickelmasche, Arbeit wenden
2. Rückreihe: 1 Masche rechts, dann links stricken bis 1 Masche vor der letzten Wickelmasche, 1 Wickelmasche, Arbeit wenden

Die 2. Hin- und Rückreihe so oft wiederholen, bis auf jeder Seite 11/12/12 Wickelmaschen gearbeitet sind.

Jetzt folgt der zweite Teil der Bumerangferse, auch hier werden wieder verkürzte Reihen mit Wickelmaschen gearbeitet, aber dieses mal von innen nach außen.

Hinreihe:
Rechts stricken bis 1 Masche vor der letzten Wickelmasche. Diese Masche und die Wickelmasche rechts verschränkt zusammenstricken.
Aus dem Querfaden zwischen der gerade gestrickten Masche und der nächsten Masche 1 Masche aufnehmen und rechts verschränkt abstricken. 1 Wickelmasche um die nächste Masche. Arbeit wenden
Rückreihe: 1 Masche rechts, den Rest der Reihe links stricken bis 1 Masche vor der nächsten Wickelmasche. Diese Masche mit der Wickelmasche rechts verschränkt zusammenstricken, aus dem Querfaden zu der nächsten Masche 1 Masche aufnehmen und rechts verschränkt abstricken, 1 Wickelmasche.

Die Hin- und Rückreihen so lange wiederholen, bis alle Maschen der Nadel abgestrickt sind, d.h. auch die letzte Wickelmasche der Nadel mit der vorigen Masche zusammengestrickt ist.

Auch hier noch danach eine Masche aus dem Querfaden aufnehmen (damit die Maschenzahl dann auch wieder stimmt), Arbeit wenden

Letzte Rückreihe: alle Maschen links stricken (auch die erste) bis 1 Masche vor der letzten Wickelmasche. Diese Masche mit der Wickelmasche rechts verschränkt zusammenstricken.
1 Masche aus dem Querfaden aufnehmen und rechts verschränkt abstricken. Arbeit wenden.

Eine ganz ausführliche Anleitung der Ferse findest du in diesen beiden Videos von EliZZZa:
http://www.youtube.com/watch?v=ikLijgFOPj8
http://www.youtube.com/watch?v=iqQN7taj6ik

michamade https://michamade.de - email: michamade.1@gmail.com

© 2020 – nur für den privaten Gebrauch! Verkauf und gewerbliche Nutzung nicht erlaubt.

Fuß

Jetzt wird in Runden und mit zwei Farben weitergearbeitet, dabei in der ersten Reihe über der Fersennadel jede 4. und 5. Masche zusammenstricken (das sind die Maschen, die wir am Anfang zugenommen haben) – es sollten sich jetzt wieder 28/30 Maschen Maschen auf der Fersennadel befinden.
Die Maschen können jetzt wieder auf 2 Nadeln verteilt werden.

Am Fuß auf den Nadeln 1 und 2 im Hebemaschenmuster und auf den Nadeln 3 und 4 glatt rechts mit beiden Farben weiterstricken.

Spitze

Nach 21 cm Fußlänge die Spitze (mit der unifarbenen Wolle) arbeiten.

Ich stricke hier die stumpfe Sternchenspitze.

Hierfür werden auf jeder Nadel jeweils 2 Abnahmen gearbeitet, in der Mitte und am Ende.
Es wird immer eine Zwischenrunde weniger als Maschen zwischen den Abnahmen gestrickt. Da man dafür eine gerade Maschenzahl auf jeder der 4 Nadeln benötigt, muss man in Größe M noch eine Zwischenabnahme einfügen.

Größe M
6 M. re., 2 M. zusammenstricken, 7 M. re
5 Zwischenrunden - glatt rechts

Beide Größen:

5 M. re., 2 M. zusammenstricken.
4 Zwischenrunden – glatt rechts

4 M. re., 2 M. zusammenstricken
3 Zwischenrunden glatt rechts

3 M. re., 2 M. zusammenstricken
2 Zwischenrunden glatt rechts

2 M. re., 2 M. zusammenstricken
1 Zwischenrunde glatt rechts

1 M. re., 2 M. zusammenstricken
1 Zwischenrunde glatt rechts

2 M. zusammenstricken

Fertigstellung

Den Faden ca. 10 cm lang abschneiden und durch die verbleibenden 8 Maschen ziehen.

Alle Fäden vernähen.

michamade https://michamade.de - email: michamade.1@gmail.com

© 2020 – nur für den privaten Gebrauch! Verkauf und gewerbliche Nutzung nicht erlaubt.

Die Wickelmasche

Zunächst die Masche wie zum Linkstricken abheben, mit dem Faden vor der Nadel.

Den Faden wieder hinter die Arbeit bringen

Die Masche zurück auf die linke Nadel heben

Die Arbeit wenden, den Arbeitsfaden um die Masche herum nach hinten legen

Die nächste Masche rechts stricken

Fertig sieht die Wickelmasche von der anderen Seite dann so aus

https://michamade.de - email: michamade.1@gmail.com

© 2020 – nur für den privaten Gebrauch! Verkauf und gewerbliche Nutzung nicht erlaubt.